第 65 号

KIP会ひろば

令和6年12月5日

題字：前田聖峰

◆KIP会賀詞交歓会 開催案内 …… 1
第103回 女性管理職・中堅社員交流会
◆KIP会活動報告 …… 2
新入社員フォローアップ研修会報告
OUR KANAGAWA開催報告
◆New Face …… 3−4
株式会社鈴木製作所
BNI VOYAGE チャプター
株式会社未来研究所
有限会社シマムラ製作所
◆KIPからのご案内 …… 4
テクニカルショウヨコハマ2025来場者募集
かながわビジネスオーディション2025来場者募集
◆外国人材の雇用と在留資格 …… 5
◆KIP会会員サービス・会員募集のご案内 …… 6

活動案内 KIP会賀詞交歓会開催のご案内 予告

令和7年の新春を迎えるにあたり、恒例の「KIP会賀詞交歓会」を開催いたします。

毎年大勢の方にご参加いただき、会員同士の懇親だけでなく、異業種交流の場としてもご活用いただいております。また、特別講師をお招きし、政治経済などをテーマにした「記念講演会」も同時開催いたします。詳しくは改めてご案内状にてお知らせいたします。ぜひ、KIP会員が一同に会するこの機会にご参加くださいますよう、よろしくお願い申し上げます。

開催日：令和7年2月7日（金）
会　場：横浜ベイホテル東急B2F
「クイーンズグランドボールルーム」
（横浜市西区みなとみらい2−3−7）
概　要（予定）
〈第一部〉記念講演会
〈第二部〉KIP会賀詞交歓会
※ 詳細は別途ご案内いたします。

昨年の賀詞交歓会の会場

活動案内 第103回 女性管理職・中堅社員交流会 募集中

女性管理職・中堅社員交流会は事例発表やディスカッションを通して参加者同士の交流を深め、実務上の問題解決だけでなく、「また明日から頑張ろう」という気持ちになってもらえるよう、また、ロールモデルを見つけてもらうことを目的に1995年２月にスタートし、活発な意見交換ができる場として定着しています。

皆さまの積極的なご参加をお待ちしております。

開催日時：2024年12月11日(水) 14：00〜17：00
開催場所：公益財団法人神奈川産業振興センター 6階大研修室
（横浜市中区尾上町5-80 神奈川中小企業センタービル）
対　　象：KIP会 会員企業の女性社員の皆様
参 加 費：無料
内　　容：①事例発表
「デザインへの冒険：好奇心を満たす自分ストーリーの旅」
調和工業株式会社　沼田 江美子 氏
②グループディスカッション
テーマ「コミュニケーションについて」

お申込は
こちら→

報告
〜9/11第102回女性交流会を開催しました〜
「雑用について」をテーマにしたディスカッションでは、各自の職場の状況や考えを共有することで、改めて「雑用について」考える機会となり、有意義な時間となりました。

活動報告

新入社員フォローアップ研修

10月8日(火)に、新入社員フォローアップ研修を開催し、入社してから現在までの振り返りなどを行いました。グループディスカッションの時間が多くあり、同じテーブルを囲んだ方と悩みを共有したり、他社の様子を知ることができたりと、会社の垣根を越えて意見交換できる良い機会となりました。

参加者からは、「自分の仕事に対する考え方や姿勢をアウトプットすることで、改めて目標や理想の姿を確認することができました。」などの感想がありました。

講師:ローズアソシエイツ代表　金子 由美子氏

第2回『2024 OUR KANAGAWA 私たちの神奈川』展示商談会

10月3日(木)、横浜産貿ホールにて第2回目となる2024 OUR KANAGAWA(食品関連の展示・商談会)が開催されました。出展者は、主に菓子、加工食品、調味料、茶、酒などを扱う約130のメーカーの皆さまで、KIP会食品部会のメンバーからも4社が出展し自社製品をアピールしました。

当日は、小売り業者、スーパー関係者などのバイヤーの方々、500人を超える来場者を迎え、会場は終日熱気にあふれていました。

有平糖(ありへいとう)を展示する(有)リキ・コーポレーション

フルーツゼリーやグミを展示する(株)ナチュレ

海軍カレーなどを展示する(株)調味商事

落花生や豆菓子を展示する(有)芳甘菓豆芳

New Face

今年度の新入会企業を
ピックアップしてご紹介します。

株式会社鈴木製作所

〈工業部会/ビジネス・チャンス開拓研究会 8月入会〉

業務内容：（切削・冷間圧造）
（自動車機能部分品、産業機器部品、鉄道車両部品等）

会社名　株式会社鈴木製作所
代表取締役　鈴木 啓文
所在地　本社工場：茅ヶ崎市萩園2658-13
宮城工場：宮城県大崎市古川桜の目字新下釜35-6
TEL　0467-85-1131（本社工場）
HP URL　http://suzuki-kk.co.jp/

本社工場では小LOT～量産品の切削加工、宮城工場では冷間圧造と（二次）切削加工を組み合わせた量産品の加工を得意としております。両拠点それぞれ業務（営業）、品質管理、生産管理担当者を構え、小規模ならではのスピーディな対応にお客様から評価を頂いております。

BNI VOYAGEチャプター

〈9月入会〉

業務内容：世界最大級のビジネス・リファーラル組織
BNIに所属するVOYAGEチャプター

会社名　BNI VOYAGEチャプター
代表理事　10期プレジデント 池上 和臣
所在地　横浜市中区山下町73-2 山下ポートハイツ902
TEL　090-5506-0475
HP URL　https://omillc.wixsite.com/bni-voyage

私たちVOYAGEチャプターには法人から個人事業主まで多くのメンバーが所属しております。毎月200件ほどのビジネス紹介（リファーラル）が飛び交っており、3億円以上の経済効果を生み出しています。毎週火曜日11時からオンライン定例会をしていますので、ビジネス拡大を目指す方ならいつでもビジター参加可能です。

株式会社未来研究所

〈工業部会 10月入会〉

業務内容：サイバーセキュリティ業務、情報セキュリティ研修業務、IT支援・代行サービス業務等

会社名　株式会社未来研究所
代表取締役　小林 忍
所在地　伊勢原市沼目5丁目6-2
TEL　0463-96-2196
HP URL　https://future-research.jp/

弊社は、脆弱性診断ツール「イージスEW」を活用して、ASM・ペネトレーションテストでホームページ・社内システム等を診断し、脆弱性を改修するサイバーセキュリティ業務を行っております。KIP会所属の会員様には、ホームページ等の「ASM脆弱性診断」と、脆弱性診断説明会を無料で実施させていただきます。

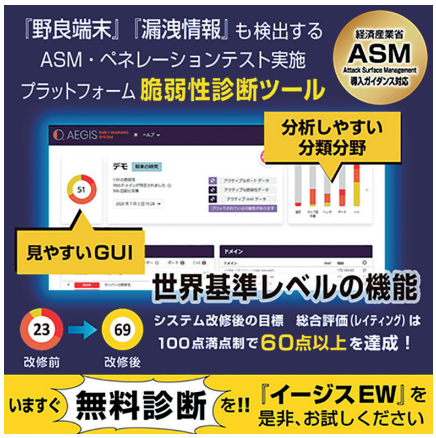

New Face

今年度の新入会企業を
ピックアップしてご紹介します。

有限会社シマムラ製作所

〈工業部会/ビジネス・チャンス開拓研究会 10月入会〉

会社名　有限会社シマムラ製作所
代表取締役　島村 健一
所在地　藤沢市遠藤2004-7
TEL　0466-86-1323
HP URL　https://shimamura-sus.com/

当社は1993年設立以来、住宅設備、建築金物、自動車部品関連、医療部品、特注品から個人様向けまで、非常に幅広い分野で製造を行って参りました。少量/量産、どちらも材料から組立て・塗装まで、全てワンストップで柔軟な対応が可能です。他社様で困難だった案件でも、お客さまに寄り添います。お気軽にご相談ください。

業務内容：鉄/ステンレス/アルミ/チタン板金加工および溶接/研磨、木工修理、塗装仕上げ等

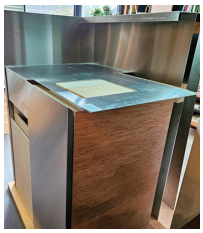
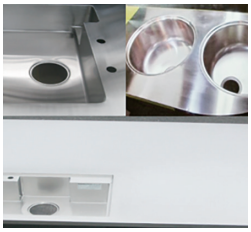

KIPからのご案内

テクニカルショウヨコハマ2025（第46回工業技術見本市）

～技術を創る　未来を創る　2025年2月5日(水)～7日(金)開催～
素材・部品・研究開発・製造・ITおよび環境問題のハードとソフトが結集します。
新技術・新製品の発表の場、新規顧客獲得の場や商談の場、情報収集や技術交流の場としてぜひご活用ください。

お問い合わせ：公益財団法人神奈川産業振興センターテクニカルショウヨコハマ事務局

開催日時：2025年２月５日（水）～７日（金）10：00～17：00
（出展者PRページ:2025年1月14日(火)～2月28日(金)）
会　　場：パシフィコ横浜 展示ホールＡ・Ｂ・Ｃ（横浜市西区みなとみらい1-1-1）
入 場 料：無料　　**事前登録**：12月中旬より来場登録開始
https://www.tech-yokohama.jp/
開催規模：会場面積13,300㎡　出展者数 約800社・団体650小間
ゾーン構成：「ニュービジネス」/「環境・エネルギー」、「DX・AI・IoT」、「加工技術」、「機器・装置・製品・ロボット」、「研究開発」、「ビジネス支援」

かながわビジネスオーディション2025（KBA2025）最終審査会

2回の審査を経て選ばれた10名のファイナリストが、神奈川県知事賞（最優秀賞）を目指し、熱いプレゼンテーションを行います。当日は会場での観覧と併せてオンラインでも視聴できます。ぜひこの機会にご覧ください。

お問合わせ：かながわビジネスオーディション実行委員会事務局

開催日時：2025年2月6日（木）13:00～16:15（予定）
会　　場：パシフィコ横浜アネックスホールF201・F202（オンライン視聴もできます）
参 加 費：無料
申し込み：来場およびオンライン視聴申込 ※12月上旬より申し込み開始予定
https://www.b-audition.jp/

外国人材の雇用と在留資格

受け入れる企業が知っておくべきポイント（受入時編）

神奈川県行政書士会
国際部
山岸 孝浩

少子高齢化が進む中、労働力不足を補うためなど外国人材の活用は企業にとって重要となっています。しかし、外国人材を雇用する際には在留資格に関する知識が不可欠です。本記事では、企業が外国人材を雇用する際に知っておくべき在留資格のポイントについて解説します。

1. 在留資格の種類

外国人が日本で働くためには、その業務内容にあわせて適切な在留資格の許可を受ける必要があります。在留資格は大きく分けていわゆる「就労ビザ」と「非就労ビザ」に分類され、就労ビザは、特定の職種や業務に従事することが認められ、行える業務について一定の制限があります。一方、非就労ビザは、原則として就労が認められていません。これら「非就労ビザ」で就労を希望する場合は、事前に資格外活動許可を受けることとなります。

就労ビザ				非就労ビザ		
在留資格	該当例	在留資格	該当例	在留資格	該当例	
外交	外国政府の大使，公使，総領事，代表団構成員等及びその家族	研究	政府関係機関や私企業等の研究者	文化活動	日本文化の研究者等	
公用	外国政府の大使館・領事館の職員，国際機関等から公の用務で派遣される者等及びその家族	教育	中学校・高等学校等の語学教師等	短期滞在	観光客，会議参加者等	
教授	大学教授等	技術・人文知識・国際業務	機械工学等の技術者，通訳，デザイナー，私企業の語学教師，マーケティング業務従事者等	留学	大学，短期大学，高等専門学校，高等学校，中学校及び小学校等の学生・生徒	
芸術	作曲家，画家，著述家等	企業内転勤	外国の事業所からの転勤者	研修	研修生	
宗教	外国の宗教団体から派遣される宣教師等	介護	介護福祉士	家族滞在	在留外国人が扶養する配偶者・子	
報道	外国の報道機関の記者，カメラマン	興行	俳優，歌手，ダンサー，プロスポーツ選手等	特定活動	外交官等の家事使用人，ワーキング・ホリデー，経済連携協定に基づく外国人看護師・介護福祉士候補者等	
高度専門職	ポイント制による高度人材	技能	外国料理の調理師，スポーツ指導者，航空機の操縦者，貴金属等の加工職人等	永住者	法務大臣から永住の許可を受けた者（入管特例法の「特別永住者」を除く。）	就労制限なし
				永住者の配偶者等	永住者及び特別永住者の配偶者及び日本で出生し引き続き在留している子	
経営・管理	企業等の経営者・管理者	技能実習	実習生	日本人の配偶者等	日本人の配偶者・子・特別養子	
法律・会計業務	弁護士，公認会計士等	特定技能	特定の技能を有する者	定住者	インドシナ難民、日系人（3世4世など）、永住者の未成年で未婚の実子など	
医療	医師，歯科医師，看護師					

2. 在留資格の許可を受ける手続き

外国人材を雇用する際には、外国人材が適切な在留資格の許可を受けているかの確認や、許可を受けるための申請を行う必要があります。また、「非就労ビザ」の許可を受けている外国人を正社員として雇い入れる場合は「技術・人文知識・国際業務」など業務内容に合わせた許可を受ける必要があります。企業側は、外国人材が適切な在留資格を持っているかを確認し、必要に応じて在留資格に関する手続きをサポートすることが求められます。

3. 在留資格の更新と管理

在留資格には有効期限があり、期限が切れる前に適切なタイミングで更新手続きを行うことが重要です。万が一、在留資格の有効期限を徒過してしまった場合は、不法残留（オーバーステイ）となってしまい、不法残留者を就労させていた企業側も不法就労助長罪等に問われてしまうこともあるので適切な管理が必要です。

4. 法令遵守とサポート体制

外国人材を雇用する企業は、入管法などの関連法令を遵守することが求められ、日本で安心して働けるように、生活面でのサポート体制を整えることも重要です。

5. まとめ

外国人材の雇用は、企業にとって多くのメリットをもたらしますが、在留資格に関する確かな知識で適切な手続きを行うことが不可欠です。外国人材が安心して働ける環境を整え、法令を遵守しながら、外国人材を活用していけるような体制を整えることが求められてきています。複雑で難しい点もあるかと思いますので、KIPの「ワンストップ経営相談窓口」をご利用ください。行政書士が対応させていただきます。

次回は「受入後の注意点」についてお伝えします

相談は予約制になりますので、事前にご連絡ください
経営総合相談課 総合相談窓口 TEL:045-633-5200 E-mail:soudan@kipc.or.jp

KIP会会員は通常料金から20%Off

中小企業センタービルの会議室を利用しませんか！

中小企業センタービルには５つの会議室と多目的ホールを設けています。KIP会会員の皆さまには利用料の割引がございますので、会議、研修・セミナー、展示会などにぜひご活用ください。

Wi-Fi

〈KIP会会員料金表〉　（平日料金）

	定員	利用料
第１会議室	39名	11,088円～39,160円
第２会議室	93名	23,760円～83,952円
第３会議室	36名	10,120円～35,816円
特別会議室Ａ	24名	12,408円～44,000円
特別会議室Ｂ	22名	9,152円～32,384円
多目的ホール		
会議・講習会	120名	27,808円～98,384円
展示会・パーティ等	220名	49,104円～173,448円

利用時間帯

午前　9：00～12：00
午後　13：00～17：00
夜間　18：00～21：00

午前・午後／午後・夜間／終日のご利用もお受けしております。

◆お問い合わせ　公益財団法人神奈川産業振興センター(KIP) 総務課 会議室担当　**TEL 045-633-5019**

◆ご予約　KIPホームページから仮予約できます。
https://www.kipc.or.jp/rental/rental-mtg-room/vacancy/

ご紹介ください!!『KIP会会員募集中』

～KIP会は企業間交流や経営活動のヒントになります～

県内で事業活動を行っている方や、事業展開を目指している方が集まる全国唯一の会員組織「KIP会」では、新たな企業間の出会いで世界が広がります。さまざまな業種の会員との交流や情報交換を通じて、新たなビジネスチャンスを一緒に見つける新しい仲間をご紹介ください。事務局より内容等は説明いたしますので、皆さまの手間は取らせません。ご連絡お待ちしています。

KIP会ひろばを活用してあなたの会社をPRしませんか?!

チラシ同封サービス

「KIP会ひろば」を送付する際に貴社の製品・商品PRなどチラシを同封するサービスです。

◆チラシサイズ：A4
◆送付部数：530部程度
◆利用料金：5,500円

投稿募集　無料

会員の皆さまからのご投稿を大募集！わが社の自慢、新製品紹介など、どんなテーマでも結構です。

お問い合わせはKIP会事務局まで！

公益財団法人神奈川産業振興センター

総務部　企画広報課　KIP 会事務局

〒231-0015 横浜市中区尾上町5-80 神奈川中小企業センタービル5F　TEL:045-633-5149　FAX:045-633-5018

E-mail:kipmember@kipc.or.jp　ホームページ:https://www.kipc.or.jp/about-kip/kipkai/