第58号
KIP会ひろば
令和５年３月20日
題字：前田聖峰

◆KIP会賀詞交歓会　開催報告……1-2
◆KIP会活動報告／案内……2
DX勉強会
令和５年度新入社員ビジネスマナー研修
◆テクニカルショウヨコハマ2023　報告……3
◆New Face　……4
株式会社イシイ精機
栄光デザイン＆クリエーション株式会社
神奈川県生産性本部
◆連載『DX塾』4/4回……5
◆会員サービス・会員募集のご案内……6

開催報告

# 令和５年KIP会賀詞交歓会（2月3日）

去る２月３日(金)、令和５年KIP会賀詞交歓会を、横浜ベイホテル東急クイーンズグランドボールルームにおいて開催しました。

第一部の記念講演では、「寺島実郎の日本再生論～時代認識とポスト・コロナへの針路～」と題して、一般財団法人日本総合研究所会長、多摩大学学長　寺島実郎 様にご講演いただきました。講演では、コロナ、ウクライナ危機における問題の本質など様々な視点や最新の経済データを参照しながらお話いただき、ご出席の皆さまからは非常に興味深かったとの感想をいただきました。

寺島実郎氏

**寺島様ご講演内容**
・世界認識と日本の針路
・ウクライナ危機とロシアの本質
　コロナ問題の本質とコロナを超える視座

など

第二部の賀詞交歓会は、簑原KIP会副代表の挨拶から始まり、続いて功労者表彰を行いました。その後、来賓の黒岩知事、日本銀行横浜支店　河西支店長よりご祝辞をいただき、新井KIP会副代表の乾杯により、和やかな雰囲気で歓談が始まりました。３年ぶりのリアル開催ということもあり、久々の再会で近況を語り合うなど、大変盛り上がりました。最後に高木KIP会副代表の中締めにより、お開きになりました。

コロナ禍において開催した今回の賀詞交歓会では、様々な制約もありましたが、滞りなく進行することができました。ご参加の皆さまありがとうございました。

簑原副代表挨拶

黒岩知事の祝辞

日本銀行横浜支店　河西支店長の祝辞

# 功労者表彰

永年にわたりKIP会の活性化及び発展に貢献された、美和電気株式会社　代表取締役の千葉様、株式会社ジェムコ日本経営　取締役人事・秘書室長の太田様を功労者として表彰しました。受賞者はそれぞれステージに登壇いただき、簑原副代表から表彰状と記念品を受け取りました。受賞者からのKIP会への熱い想いがこもった挨拶の後、来賓の黒岩知事、簑原副代表、KIP茂木理事長と記念撮影を行いました。

これまでKIP会の発展を支え尽力されてきたお二人には、KIP会事務局からも心よりお礼を申し上げます。

功労者表彰　受賞者

## 活動報告　オンライン勉強会『DX勉強会』～DXの考え方、取り組み方を学ぶ～（令和4年7月27日・9月9日・11月18日・令和5年1月20日・3月10日）

近年、中小企業や小規模企業にとっても、DXへの取り組みの必要が高まっていることを受け、令和４年度は一般社団法人デジタルトランスフォーメーション推進協会にご協力いただき、オンライン勉強会『DX勉強会』（全５回）を開催、また、KIP会ひろばに『DX塾』（全４回）を掲載しました。

第１回・第２回は代表理事の森戸　裕一氏にDXについてのお話をいただき、第３回～第５回は協会主催の“日本DX大賞”や“全国中小企業クラウド実践大賞”等を受賞されている企業に実際の導入事例を紹介していただきました。

醸造食品の会社であったり、介護の会社であったり、様々な業種の会社がDXとは全く無縁であった状態から、導入・成功した例を紹介いただき、とても参考になりました。

## 活動案内　令和５年度新入社員ビジネスマナー研修（4月12日）

令和５年度最初の研修のご案内です。

新たな戦力として活躍が期待される新入社員。社会人としての第一歩を踏み出すこの時期に、ビジネスマナーをしっかりと身につけ、実践していくことが大切です。

この研修では、座学だけではなく、グループワークなどの参加型プログラムを多く取り入れることで、参加者同士の交流を図りながら学んでいきます。

これからの社会人生活の中で情報交換ができたり、時には悩みを相談できるような「他企業の同期」との出会いの場としても毎年好評いただいています。

新入社員の社員教育の場にぜひご活用ください！

【日　時】　令和５年４月12日（水）　9:30～16:30
　　※16:30～17:00　懇親会
【会　場】　神奈川中小企業センタービル　14F多目的ホール
【講　師】　ローズアソシエイツ　代表　金子 由美子 氏
【対　象】　令和５年度新入社員、及び令和４年度中途採用社員の方
　　＊上記以外で参加希望の場合はご相談ください。
【定　員】　30名（先着順）
【受講料】　KIP会会員4,000円、一般7,000円
【申込方法】　下記URLより、受講申込書に必要事項を記載のうえ、FAXまたはE-mailで事務局にご送付ください。
【ＵＲＬ】　https://x.gd/JoMU8

# テクニカルショウ ヨコハマ2023 <第44回工業技術見本市>

## 会場リポート　(2月1日～3日)

パシフィコ横浜展示ホールで開催のテクニカルショウヨコハマ2023には、KIP会会員約60社の出展がありました。

昨年に比べ来場者も多く、それぞれのブースがとても賑わっていました。

接客等のタイミングで全企業を取材できませんでしたが、タイミング良く写真を撮らせていただいた会員様をご紹介します。

(順不同)

アイオン行政書士事務所

ヤブタ塗料(株)

(株)タシロ

(株)シーエス工業

東京レーダー(株)

(株)グリーンテクノ

(株)サンナイオートメーション

(株)石原パッキング工業

ニッパ(株)

(株)サイマコーポレーション

(株)キュー・アイ

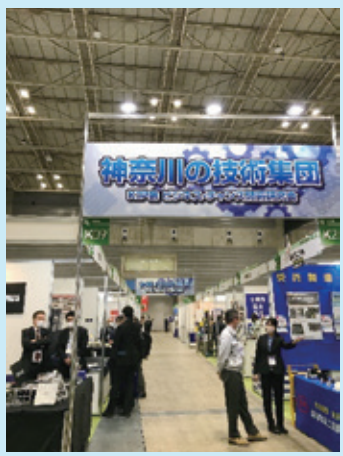

ビジネス・チャンス開拓研究会

# New Face

今年度の新入会企業を
ピックアップしてご紹介します。

## 株式会社イシイ精機

工業部会・ビジネスチャンス開拓研究会　10月入会

**業務内容：**ジグ研削加工・精密部品加工

| | |
|---|---|
| 代表取締役 | 堺　裕之 |
| 所在地 | 横浜市都筑区川向町922-42 |
| TEL | 045-473-7141 |
| HP | https://www.jg-ishii.co.jp/ |

1/1,000mmの超高精度、ジグ研削加工を得意とする会社です。高精度が求められる医療系、食品系、自動車用の金型製作を行い多種多様な企業さまにご好評をいただいております。横浜と新潟の２拠点でBCP対策にも取り組んでおり、お客さまと社員が安心できる会社を追求します。

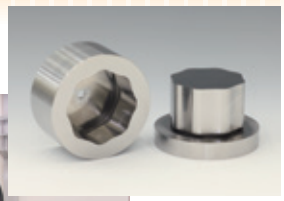

## 栄光デザイン&クリエーション 株式会社

工業部会・ビジネスチャンス開拓研究会　11月入会

**業務内容：**デザイン～設計～試作から量産まで。トータルでお客さまの業務を強力サポート！

| | |
|---|---|
| 代表取締役 | 出雲　秀樹 |
| 所在地 | 横浜市港北区新羽町313-1 |
| TEL | 045-534-2730 |
| HP | https://www.eikoh-dc.com/ |

3Dデータ、3Dプリント、リバースエンジニアリングを活用したモノ作り！
・デジタル関連事業・試作品、小ロット、オリジナルパーツプロダクツ事業・量産品生産事業・治具・製造設備設計製作事業・システム設計・組立請負事業

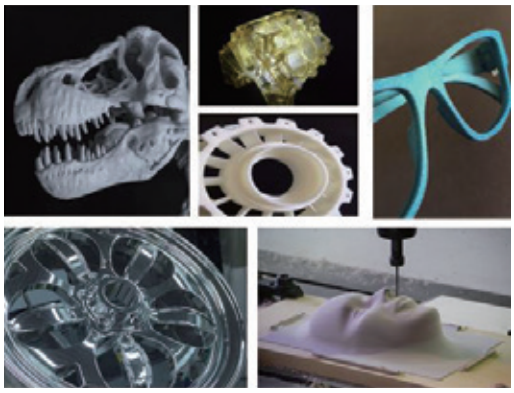

## 神奈川県生産性本部

無所属　11月入会

**業務内容：**専門家を招聘しての価値提供と、階層別・テーマ別の人材育成プログラムの提供

| | |
|---|---|
| 事務局長 | 林　辰彦 |
| 所在地 | 横浜市中区尾上町4-47　リスト関内ビル6F |
| TEL | 045-680-1863 |
| HP | https://www.kanagawapc.jp/ |

組織トップの皆さま向けに、政治・経済・社会・文化など各界の著名な方々にご講演をいただき、情報共有や意見交換の場を提供しています。また社員・組合員の皆さまには、様々な階層別やテーマでの研修を、公開と企業内（講師派遣）にて実施しています。

# 『DX塾』第４回（全４回）　＜投資の考え方編＞

「DX推進にお金はかかりません」と聞いてあなたはどう思うだろうか？

企業が、業務効率化を目的にIT化に取り組む場合、導入時に必要な初期費用と、クラウドサービス利用料などの定期的にかかる運用費用の支出は当たり前だ。例えば、人事業務効率化のために勤怠管理システムを導入すれば、勤怠管理に係る情報設定、全従業員データの登録や画面構成を自社に合わせてカスタマイズするなどの初期費用と、システム利用料などにかかる運用費用の支出に違和感を覚える人はいないだろう。

DX推進にかかる費用の考え方で知って欲しいことは、自社でお金をかけて作ったソリューションは売上で賄うことができる、将来の利益を見込んだ「投資」であるということだ。

最終回は、DX推進にかかる費用、投資の考え方をお伝えする。

## 自社のノウハウをシステムにしたウチダレック

鳥取県米子市で創業50年を超える地域トップシェアの不動産会社、株式会社ウチダレック（https://www.uchidarec.com/）。

「同じようなやり方を続けていては企業経営自体が危なくなるのでは」。減少の一途を辿る米子市の人口動態をみて、危機感を覚えた同社専務取締役の内田光治氏は、重要な経営課題を次の３つと捉え、これらの解決に取り組んだ。

１つ目は経営理念の独自解釈、２つ目は業務の属人化、そして３つ目は、それらに紐付く権力の固定化である。

これら３つの課題を解決するためには、業務プロセスの標準化とプロセスの定量化、業務の仕組み化が必要だと考え、これらを実現する具体策として「マルチタスク」、「人事評価の見直し」、「週休３日」を実行する。この３つの具体策の基盤となったのがCRMシステムだ。

まず、営業情報のプロセス理論を作り上げ、リアルタイムな情報を経営戦略に生かした。そして、属人化していた「売れる営業の方法論」を会社の資産にする。さらに業務改善プロセスをシステムに落とし込み、特定の人に頼らない仕組みを構築。この業務プロセスを応用して、全業務を一元管理できるようにしたことで、不動産業界初の「週休３日」を実現し、１人あたり営業利益2.5倍という、驚くべき成果が出ている。

同社は、こうした自社のノウハウを詰め込んだ不動産業特化のアプリケーション「カクシンクラウド」を開発し、現在は同業他社に販売している。

同社の実例のように、自社で費用をかけて開発したアプリケーションを外販することで、かけた費用を回収する、という発想を持つことができれば、現状の身の丈にあった「投資」ではなく、ビジョンを達成するために、今、何を解決すべきか、取り組むべきか、という逆算で、外販による収益（費用回収）を視野に入れた投資計画がたてられるはずだ。

DX推進にかかる費用が、将来収益を生む「投資」であれば、IT化にかかる費用とは異なることがわかるだろう。

## 投資の対象はシステムだけではない

DXを推進することで販売できるのは「システム」や「アプリケーション」だけではない。

ブライダル事業のほか、企業向けのパーティーやイベントプロデュースを手がける八芳園（https://www.happo-en.com/）は、複数のクラウドサービスを活用して、業務の効率化と顧客体験の変革に取り組み、利益率向上、人件費削減など、めざましい成果をあげている。

同社が自社のDX推進ノウハウを中堅・中小企業へ提供するDXコンサルティング事業「SOLVE EIGHT」（https://solveeight.com/）を立ち上げたところ、ブライダル業界以外の中小企業や、大手企業からも引き合いがあるという。

同社のように、DX推進のために人と組織への投資も怠らないことで、ノウハウを社内に蓄積し、コンサルティングビジネスという新規事業を生み出す可能性は大いにある。

今、DXで成果を出している中小企業は、自社の課題だけではなく、業界全体が抱える大きな課題解決に率先して取り組み、ノウハウを蓄積して、アプリケーションの外販やコンサルティング事業など、新しいビジネスを展開している。

「うちは考え方が古い、アナログな業界だから･･･」という思考から抜け出せず、なかなかDXが進んでいない業界こそビジネスチャンスがある。

文：一般社団法人日本デジタルトランスフォーメーション推進協会　代表理事　森戸 裕一

KIP会会員は通常料金から20%Off

# 中小企業センタービルの会議室を利用しませんか！

中小企業センタービルでは５つの会議室と多目的ホールを設けています。KIP会会員の皆さまには利用料の割引がございますので、会議、研修・セミナー、展示会などにぜひご活用ください。

Wi-Fi

〈KIP会会員料金表〉 （平日料金）

| | 定員 | 利用料 |
|---|---|---|
| 第１会議室 | 39名 | 11,088円～ 39,160円 |
| 第２会議室 | 93名 | 23,760円～ 83,952円 |
| 第３会議室 | 36名 | 10,120円～ 35,816円 |
| 特別会議室Ａ | 24名 | 12,408円～ 44,000円 |
| 特別会議室Ｂ | 22名 | 9,152円～ 32,384円 |
| 多目的ホール | | |
| 会議・講習会 | 120名 | 27,808円～ 98,384円 |
| 展示会・パーティ等 | 220名 | 49,104円～173,448円 |

**利用時間帯**

午前　9：00～12：00
午後　13：00～17：00
夜間　18：00～21：00

午前・午後／午後・夜間／終日のご利用もお受けしております。

**お問い合わせ** 公益財団法人神奈川産業振興センター（KIP）総務課　会議室担当 **TEL 045-633-5019**

**ご　予　約** KIPホームページから仮予約できます。
https://www.kipc.or.jp/rental/rental-mtg-room/vacancy/

# ご紹介ください!!『KIP会会員募集中』

～KIP会は企業間交流や経営活動のヒントになります～

県内で事業活動を行っている方や事業展開を目指している方が集まる全国唯一の会員組織「KIP会」、新たな企業間の出会いで世界が広がります。さまざまな業種の会員との交流や情報交換を通じて、新たなビジネスチャンスを一緒に見つける新しい仲間をご紹介ください。事務局より内容等は説明申し上げますので、皆さんの手間は取らせません。お待ちしています。

## KIP会ひろばを活用してあなたの会社をPRしませんか?!

## チラシ同封サービス

◆チラシサイズ：Ａ４
◆送付部数：530部程度
◆利用料金：5,500円（税込）

「KIP会ひろば」を送付する際に貴社の製品・商品PRなどチラシを同封するサービスです。

## あなたの会社のイベントやサービスを会員向けにご案内します！

無料

セミナーやイベントの開催、展示会へのご出展、新製品、新サービスなどをメール＆FAXで会員向けにPRします。ぜひお問い合わせください。

## 投稿募集 無料

・「会員企業紹介」

会員の皆さまからのご投稿を大募集！
わが社の自慢、新製品紹介など、どんなテーマでも結構です。
※原稿フォームがありますので、お気軽にお申込みください

**お問い合わせはKIP会事務局まで！**


**公益財団法人神奈川産業振興センター**
**総務部企画広報課　KIP 会事務局**
〒231-0015 横浜市中区尾上町5-80 神奈川中小企業センタービル5F　TEL:045-633-5149　FAX:045-633-5018
E-mail：kipmember@kipc.or.jp　ホームページ：https://www.kipc.or.jp/about-kip/kipkai/